



# 外观设计专利证书

Certificate of Design Patent

中华人民共和国国家知识产权局

STATE INTELLECTUAL PROPERTY OFFICE OF THE PEOPLE'S REPUBLIC OF CHINA

证书号第2876912号



# 外观设计专利证书

外观设计名称：园艺生长灯罩

设计人：J·斯坦利

专利号：ZL 2013 3 0642281.7

专利申请日：2013年12月20日

专利权人：IP控股有限责任公司

授权公告日：2014年07月09日

本外观设计经过本局依照中华人民共和国专利法进行初步审查，决定授予专利权，颁发本证书并在专利登记簿上予以登记。专利权自授权公告之日起生效。

本专利的专利权期限为十年，自申请日起算。专利权人应当依照专利法及其实施细则规定缴纳年费。本专利的年费应当在每年12月20日前缴纳。未按照规定缴纳年费的，专利权自应当缴纳年费期满之日起终止。

专利证书记载专利权登记时的法律状况。专利权的转移、质押、无效、终止、恢复和专利权人的姓名或名称、国籍、地址变更等事项记载在专利登记簿上。



局长  
申长雨

申长雨





## (12) 外观设计专利



(10) 授权公告号 CN 302876257 S

(45) 授权公告日 2014. 07. 09

(21) 申请号 201330642281. 7

(22) 申请日 2013. 12. 20

(30) 优先权数据

29/458, 595 2013. 06. 20 US

(73) 专利权人 IP 控股有限责任公司

地址 美国华盛顿州

(72) 设计人 J·斯坦利

(74) 专利代理机构 北京市金杜律师事务所

11256 ,

代理人 苏娟 尹景娟

(51) LOC(9) CI.

26-05

图片或照片 16 幅 简要说明 1 页

(54) 使用外观设计的产品名称

园艺生长灯罩

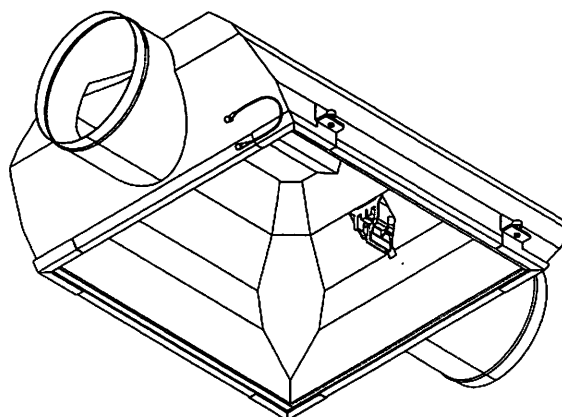

设计 1 立体图 1

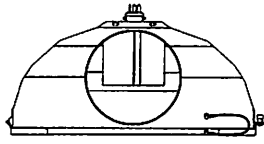

设计 1 主视图

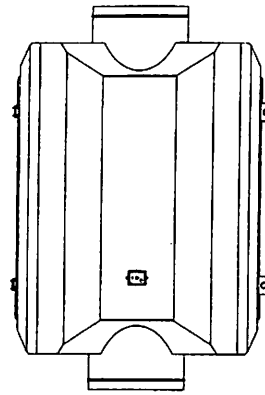

设计 1 俯视图

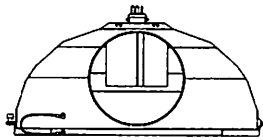

设计 1 后视图

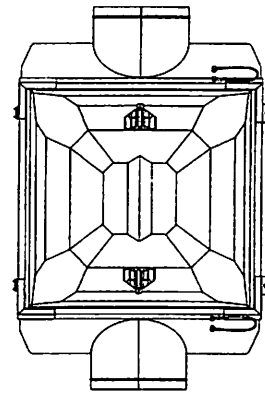

设计 1 仰视图

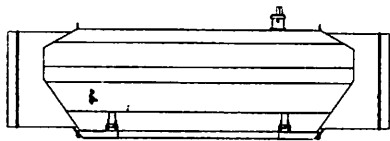

设计 1 左视图

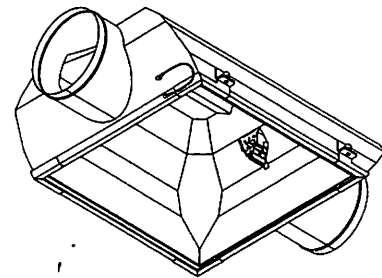

设计 1 立体图 1

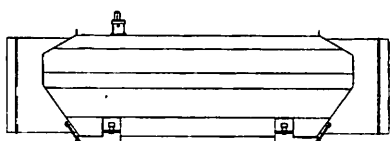

设计 1 右视图

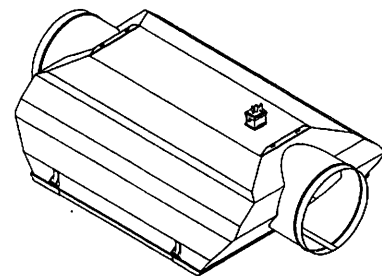

设计 1 立体图 2

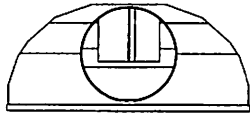

设计 2 主视图

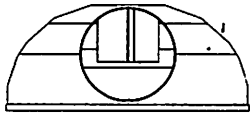

设计 2 后视图

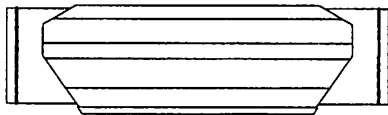

设计 2 左视图

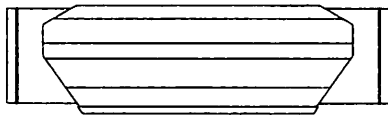

设计 2 右视图

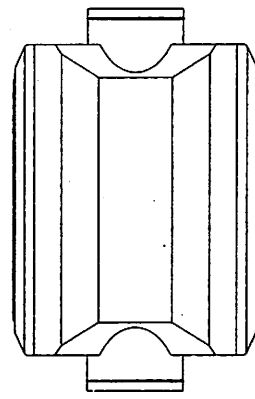

设计 2 俯视图

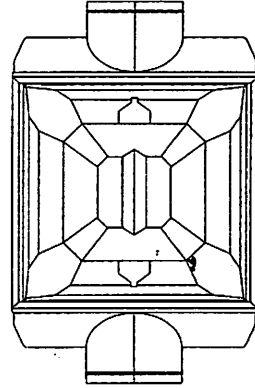

设计 2 仰视图

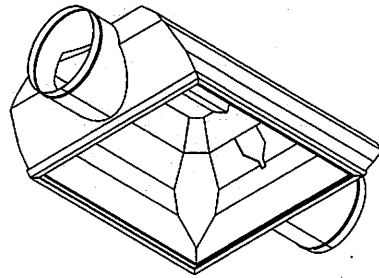

设计 2 立体图 1

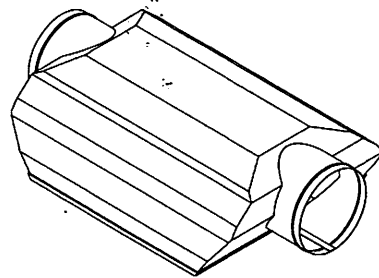

设计 2 立体图 2

1. 本外观设计产品的名称为园艺生长灯罩。
2. 本外观设计产品用于生长灯反光罩。
3. 本外观设计产品的设计要点在于产品的形状。
4. 本外观设计产品是针对同一产品的2项相似外观设计,其中指定设计1为基本设计。
5. 指定设计1立体图1为最能表明设计要点的视图。